



【理念】昨日を反省し 今日を考え 明日に備える

【基本方針】

1. 私達は、患者様の人権と意思を尊重し納得と同意に基づく患者様本位の医療を心がけます
2. 私達は、地域住民の皆様健康維持増進に寄与し、安全で信頼を得る医療を実行します
3. 私達は、日々研鑽し働きがいのある職場をつくり良質で高度の医療を目指し努力します
4. 私達は、当院における診療機能を積極的に広報し、地域の医療機関、高齢者・福祉施設との連携を推進致します
5. 私達は、院内情報を共有し、健全で安定した運営を 継続するため努力します



東邦病院チームDM

Topics

- ・ワールドダイアベティスデイ
- ・診療科のご案内(消化器外科・甲状腺外科・乳腺科)
- ・動画案内を導入しました
- ・外来診療担当医師一覧





ワールド ダイアベティス デイ World Diabetes Day の展示を行いました

2024年

11月

14日

今年は、「糖尿病とともに生活する人々の声をきく」アンケートを実施し、その結果とコメントをポスター形式で展示しました。12月27日(金)16時まで外来棟ギャラリートーホーに展示しておりますので、ご来院の際には是非ご覧ください。

また、12月3日の桐生タイムスに掲載されました。掲載記事と展示ポスターを下記QRコードよりご覧いただけますので、是非ご覧ください。

※展示ポスターの医療スタッフコメントは手書きの為、空白となっております。

チームDM



桐生タイムス
掲載記事



掲示ポスター



https://www.toho-hp.jp/



動画案内を導入しました

冠動脈造影CT

入院案内



患者さん、ご家族様の負担軽減、待合時間の有効活用と、ご説明の統一を図るために冠動脈造影CTと入院案内の説明動画を作成しました。

視聴いただく際は、院内の専用タブレット端末にて待ち時間に視聴していただくことが可能です。また、QRコードでの案内用紙をお渡しさせていただき、ご自宅や院外での隙間時間での視聴も可能で、ご不明点を見直したりすることもできるようになりました。今後は順次その他のご案内も拡大する予定です。



説明動画視聴の様子

消化器外科

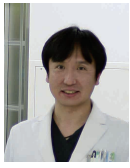

いわまつ きよひと
岩松 清人

・外科部長
・日本外科学会外科専門医
・日本消化器外科学会消化器外科専門医
・日本消化器外科学会消化器がん外科治療認定医
・日本がん治療認定機構がん治療認定医

当院では、虫垂炎・胆嚢炎・鼠径ヘルニアなどの良性疾患のみならず、胃がん・大腸がんなどの悪性疾患に対しても、腹腔鏡手術を第一選択としております。腹腔鏡手術は、従来の開腹手術に比べて傷が小さく痛みの程度が軽いため、傷跡が目立たず術後の回復が早まるメリットがあります。さらなる低侵襲性と整容性の向上を目指してReduced port surgery (減孔式手術)を積極的に取り入れています。細径鉗子を用いて臍部(へそ)のみに小切開をおく手術は、「傷跡がほとんど残らない」と患者さんにご好評をいただいております。がん治療においては、化学療法やリハビリの研修を修了した専門スタッフと協力して、適切かつ安全な治療を提供できるよう努めております。当院は急性期病棟のほかに療養病棟や緩和ケア病棟を備えており、長期におよぶ治療に対応できる体制が整っております。

臍部のみに切開をおく単孔式手術の術創



単孔式手術

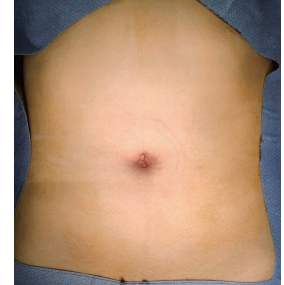

虫垂切除直後



ヘルニア術後1ヶ月

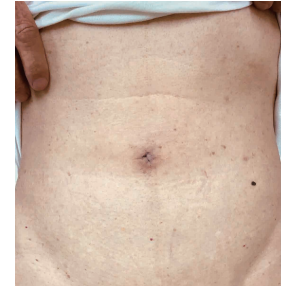

胆嚢摘出術後2ヶ月

甲状腺外科・乳腺科



おだわら ひろき
小田原 宏樹

・外科部長
・日本外科学会外科専門医
・日本内分泌外科学会内分泌外科専門医
・日本甲状腺学会甲状腺専門医
・日本乳癌学会乳癌専門医
・検診マンモグラフィ読影医 (AS 評価)
・乳がん検診超音波実施・判定医 (A 評価)
・日本乳癌検診学会 総合判定講習 修了



たかはし ひとし
高橋 仁



エコーガイド下に穿刺吸引細胞診を行っています

当科では乳腺診療および甲状腺診療を行っています。特に力を注いでいる甲状腺診療を中心に紹介させていただきます。甲状腺疾患には内科的な疾患の機能異常と、外科的な疾患の腫瘍性病変とがあります。当院には内科および外科の甲状腺専門医が勤務しており、強みであると考えています。

腫瘍性病変は当科の本業であり、画像検査・細胞診などの精密検査を行います。良性腫瘍の場合は基本的には手術適応とはなりません。症状のある場合や癌を否定できない場合、機能性腫瘍の場合などは手術対象となります。甲状腺癌に対しては原則として根治切除を目指した治療を行います。術後に内照射という放射線治療が必要になる場合がありますが、その場合は群馬大学などと連携して治療を行います。

機能性疾患であるバセドウ病には、薬・手術・放射線治療があります。既に薬物療法を受けている患者さんの手術適応に関してご紹介をいただきますが、患者さんには上記3つの治療について説明し直し、それぞれのメリット・デメリットを理解していただいた上で、治療法を決定しています。「バセドウ病の治療説明を聞くだけ」の場合でもお気軽にご紹介ください。現在のバセドウ病の手術は甲状腺全摘が主流です。手術療法は当院でも実施可能で、重症度によっては群馬大学や高崎総合医療センターと連携をとって治療に臨んでおります。

その他、高カルシウム血症をきたす副甲状腺機能亢進症も手術対応が可能です。

乳腺診療に関しては外来診療だけでなく健診も行っており、乳房腫瘍の発見、精密検査、そして抗癌剤治療含め治療までを行っています。乳腺疾患が疑われる場合にはご紹介ください。

桐生・みどり地域における甲状腺・乳腺診療の一角を担えるよう努力して参りますので、よろしくお願い致します。

東邦病院 外来診療担当医師一覧表

一般外来

2024.7.1~

診療科	受付時間	月	火	水	木	金	土(第2・4休診)
内科	8:30~11:30	細沼賢一 (消化器)	堀口和彦 (糖尿・甲状腺)	細沼賢一 (消化器)	吉岡誠之 (糖尿・甲状腺)	秋山仁 (糖尿・甲状腺)	山田英二郎 ^{第1} (糖尿・甲状腺)
		佐野宏和 (循環器)	佐野宏和 (循環器)	小林さつき (腎臓)	青木隆 (消化器)	小島沙里 (消化器)	吉野聡 ^{第3・5} (糖尿・甲状腺)
		吉田弘明 (腎臓)	松本孝之 (腎臓)		梅山敦 (循環器)	井上照基 (消化器)	
		吉岡誠之 (糖尿・甲状腺)	青木隆 (消化器)		松尾明大 (一般内科)		
内科(当日)	8:30~11:30	梅山敦	齊尾友希江	井上敏恵	交替	松尾明大	交替
		松尾明大		齊尾友希江			
外科	8:30~11:30	岩松清人 (消化器) 10:00~11:30	小田原宏樹 (甲状腺)	岩松清人 (消化器)	出津明仁 (血管)	岩松清人 (消化器)	交替
		出津明仁 (血管)		小田原宏樹 ^{第24} (甲状腺)		群大医師 ^{第135} (乳腺・甲状腺)	
整形外科	8:30~10:00	佐野潔 江崎幸雄 ^{第1・3・4} 桑原敬史 ^{第5}	中川由美	桑原敬史 渡辺秀臣 (群大医師)	中川由美 吉澤夏人	佐野潔 栗原秀行	群大医師 ^{第1・5} 桑原敬史 ^{第13・5} 中川由美 ^{第3}
	2:00~4:30			群大医師 ^{第1・3・5}			
脳神経外科	2:00~3:30				渡邊直文		
皮膚科	8:30~10:30		群大医師		群大医師		
眼科 (完全予約制)	8:30~11:30	大澤松香 ^{第1・35}	山田教弘 大澤松香(手術)	大澤松香 非常勤医師	大澤松香(手術)	大澤松香	非常勤医師
	2:00~4:30		大澤松香(手術) 山田教弘(手術)	大澤松香(処置)	検査・特殊外来	検査・特殊外来	
歯科口腔外科 (予約制 ・初診紹介制)	8:30~11:30	谷口展子	谷口展子・葦沢健	谷口展子	葦沢健	谷口展子	谷口展子
	1:30~4:30	谷口展子	谷口展子・葦沢健	谷口展子	葦沢健	谷口展子	
火曜日・水曜日の午後は手術になる場合があります							

専門外来

診療科	受付時間	月	火	水	木	金	土(第2・4休診)
腎臓内科	1:00~3:30	植木嘉衛 木下雅人	植木嘉衛 2:00~3:30		植木嘉衛		
糖尿・甲状腺 内科	1:00~4:00		吉野聡	吉岡誠之	安部聡子 ^{第2~5} 1:00~4:00	吉岡誠之 1:30~4:00	
				高橋洋樹 1:00~4:00		山田正信 ^{第2} 2:00~4:30	
糖尿・リウマチ	1:30~4:00	齊尾友希江	齊尾友希江	齊尾友希江			
循環器内科				駒井太一 1:00~3:30	飯島貴史 (不整脈) 8:30~11:30	駒井太一 8:30~11:30	
					飯島貴史 1:30~4:00	梅山敦 1:30~3:30	
呼吸器内科	8:30~11:30						久田剛志
	1:30~3:30	久田剛志 ^{第1・3}	増田友美			矢富正清	
肝臓内科	1:30~3:30				廣川朋之	細沼賢一	
消化器内科	1:30~2:30				井上敏恵	青木隆	
神経内科	2:00~4:00						反町隼人 ^{第1} 原澤駿 ^{第3} 佐藤星矢 ^{第5}
甲状腺外科	1:30~3:00	小田原宏樹				小田原宏樹	
骨・軟部腫瘍	8:30~10:00			渡辺秀臣			
手の外科	1:30~3:00			栗原秀行			
リウマチ	1:30~3:30				磯武信 第1・3		
心臓血管外科	8:30~11:30			加藤全功 第1・3・5			
形成外科	8:30~11:30					山津幸恵	
乳腺	1:30~3:30		高橋仁			高橋仁 ^{第2・4} 8:30~11:30	
緩和ケア内科	1:30~5:00					栢田幹郎	

1. 専門外来は完全予約制です。当日受付の方は待ち時間が長くなる場合がありますので、あらかじめご了承ください。
2. 夜間は内科系、外科系医師、各1名ずつ計2名の当直体制です。
3. 休診日は日曜日、祝祭日、第2・4土曜日、その他土曜日の午後、年末年始です。
4. 都合により、上記の予定が変更になる場合もございますので、あらかじめご了承ください。

地域医療連携室便り「窓」Vol.108 2024年12月
発行元…医療法人社団三思会 東邦病院 〒379-2311 群馬県みどり市笠懸町阿左美1155番地 TEL 0277-76-6311(代) FAX 0277-76-6763